

# So funktioniert das KiTa-Portal Dortmund in 3 Schritten

www.kita-portal.dortmund.de

Das KiTa-Portal Dortmund ist jederzeit und ganz bequem vom Computer, Smartphone oder Tablet aus zu bedienen.

## Los geht's!

### 1. Schritt: Kita suchen

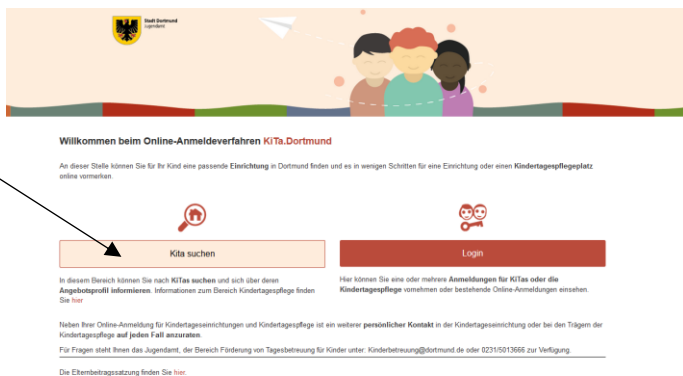

Klicken Sie auf der Startseite den Button „KiTa Suchen“ an, um geeignete KiTas in ihrer Nähe zu finden.

Es öffnet sich eine Suchmaske. Bitte geben Sie Ihre Suchkriterien ein.

Über die oben stehenden Filter können Sie zielgerichtet Ihre Wunschkita in Dortmund nach Namen, Lage oder speziellen inhaltlichen Kriterien suchen. Bei der regionalen Suche ist es möglich, direkt einzelne Stadtteile auszuwählen oder aber im Umkreis einer bestimmten Adresse zu suchen. Im Ergebnis wird Ihnen eine Trefferliste mit in Frage kommenden Einrichtungen angezeigt. Genauere Informationen über die einzelnen Einrichtungen erhalten Sie dann über zusätzliche Profilseiten. In vielen Fällen ist darüber auch die weiterführende eigene Internetseite der Einrichtung des Trägers erreichbar.

Sie müssen nicht alle vorgegebenen Felder ausfüllen, um die Suche über den Button „Suche“ unten rechts auf der Seite zu starten. Hinweis: Je mehr Angaben Sie in der Suchmaske machen, desto passgenauer werden die Suchergebnisse sein.

Einrichtungen, die Ihrer Suche entsprechen, werden in einer Liste unter „ x Treffer“ aufgelistet.

Nun wissen Sie, welche Einrichtungen in Dortmund für Sie in Frage kommen.

## 2. Schritt: Login bzw. Registrierung

Klicken Sie auf den Button „Startseite“ oben links, um sich im KiTa-Portal Dortmund zu registrieren. Sobald Sie zurück auf die Startseite gelangt sind, klicken Sie auf die Schaltfläche „Login“. Eine Registrierung ist unbedingt erforderlich, um Ihr Kind/ Ihre Kinder bei einer oder ggf. mehreren Einrichtungen oder den Trägern der Kindertagespflege vorzumerken. Folgende Ansicht erhalten Sie im Anschluss:

Nutzen Sie den Button „Neues Benutzerkonto erstellen“, wenn Sie bisher noch keine Anmeldung im Programm KiTa-Portal Dortmund vorgenommen haben.

Bitte füllen Sie die für die Registrierung erforderlichen Daten sorgfältig aus und stimmen Sie den Datenschutzbestimmungen zu.

Unten auf der Seite füllen Sie das Feld „Captcha“ aus, um sicherzustellen, dass es sich bei Ihrer Registrierung nicht um eine computergesteuerte Anmeldung (Bot) handelt.

Klicken Sie zum Abschluss auf das Feld „Registrieren“ unten links. Im Anschluss erhalten Sie folgende Ansicht:

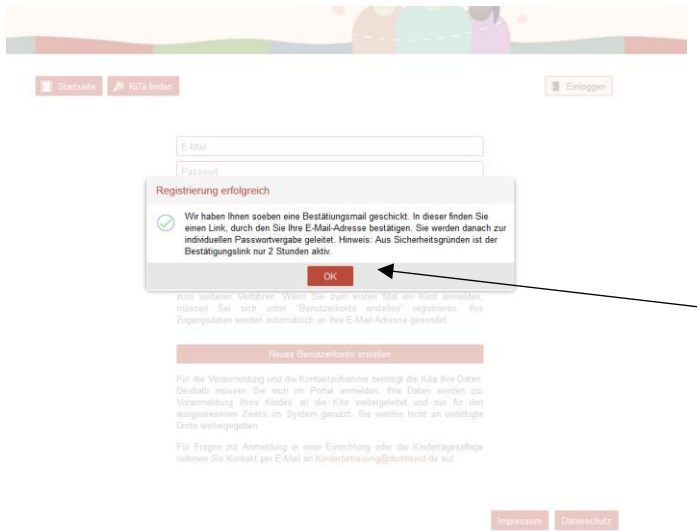

Bitte öffnen Sie nun Ihr E-Mail Programm, um die Bestätigungsmail, die das KiTa-Portal Dortmund Ihnen zugeschickt hat, zu öffnen. Bitte folgen Sie der Anleitung der Bestätigungsemail und klicken Sie auf den darin enthaltenen Bestätigungslink. Im Anschluss erhalten Sie folgende Ansicht:

Bitte generieren Sie nun ein Passwort für Ihr persönliches Benutzerkonto bei KiTa-Portal Dortmund. Dieses muss mindestens aus 8 Zeichen bestehen und folgende Zeichenarten enthalten: Großbuchstaben, Kleinbuchstaben und Sonderzeichen (!\$\$()=?+;:\_;.). Klicken Sie auf „Speichern“ und Sie erhalten folgende Ansicht:

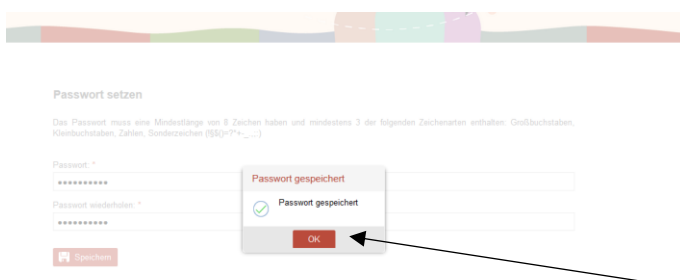

Ihr persönliches Passwort wurde erfolgreich gespeichert. Ihre Registrierung bei KiTa-Portal Dortmund ist hiermit abgeschlossen. Klicken Sie auf das Feld „OK“ und Sie erhalten folgende Ansicht:

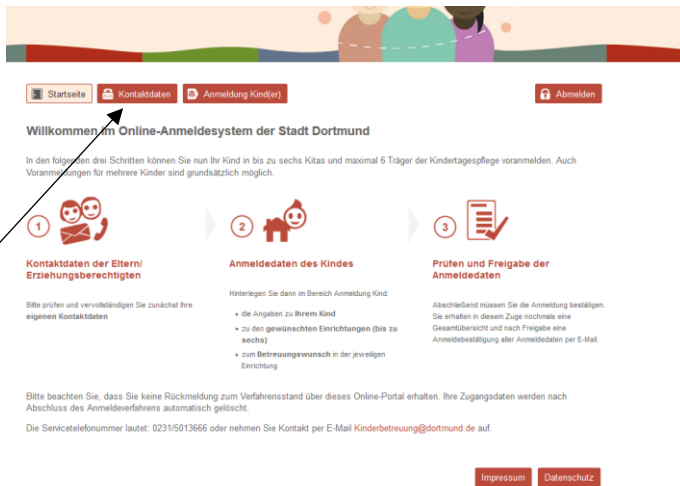

Bitte folgen Sie der Anleitung der o.g. Seitenansicht. Zunächst sollten Sie Ihre Kontaktdaten auf Richtigkeit überprüfen. Dies können Sie mit einem Klick auf den Button „Kontakt Daten“ am oberen linken Seitenrand erledigen.

### 3. Schritt: Anmeldung Kind(er)

Sie haben bereits ein Benutzerkonto mit Ihren Kontaktdaten angelegt. Nun ist die Anmeldung Ihres Kindes oder ggf. mehrerer Ihrer Kinder möglich. Klicken Sie dazu auf das Feld „Anmeldung Kind(er)“ mittig am oberen Rand der Seite.

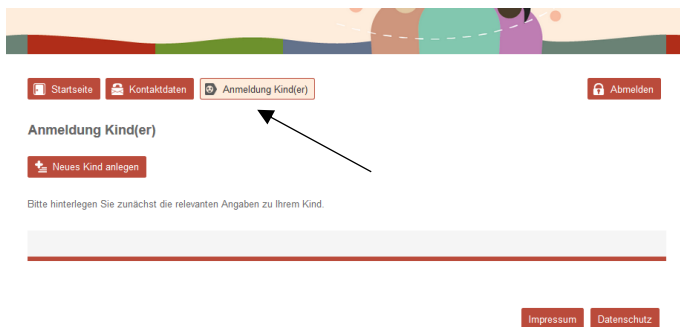

Folgendes Anmeldeformular öffnet sich. Bitte machen Sie die erforderlichen Angaben und klicken Sie auf den Button „Eingaben speichern“ unten rechts.

[Startseite](#) [Kontaktieren](#) [Anmeldung Kind\(er\)](#) [Übermelden](#)

### Neues Kind anlegen

Sie füllen Sie die Felder möglichst vollständig aus. Die Pflichtfelder sind mit \* gekennzeichnet.

Datenänderungen werden nicht automatisch an Einrichtungen übermittelt, bei denen eine Anmeldung bereits erfolgt ist. Bitte kontaktieren Sie in diesem Fall unmittelbar die betroffene(n) Einrichtung(en)!

[Anschritt 1: Erziehungsberechtigter übernehmen](#) [Anschritt 2: Erziehungsberechtigter übernehmen](#)

**Legen Sie dem Kind**

Vorname\*

Nachname\*

Geburtsdatum\*  Geburtsort

Straße / Nr.\*

PLZ\*  Ort\*

Stadtteil

Geschlecht\*  männlich  weiblich

Herkunftsland des Kindes:

Nationalität/ Staatsangehörigkeit\*

2. Nationalität/ Staatsangehörigkeit

Konfession:

Bedarf für Inafrativen Beteiligungsplatz (Kinder mit Behinderung)

**Personliche Situation**

Anzahl / Über der Geschwister:

Vorangige Familiensprache:

Zweite Familiensprache:

Familiensatz der Eltern:

Überarztlehend\*  Ja  Nein

**Allgemeine Legen zum Beteiligungsprozess**

Wird das Kind aktuell betreut?\*

Ja, in einer Kindertageseinrichtung

Ja, in Kindertagespflege

Nein

[Abbrechen und zurück](#) [Eingaben speichern](#)

[Impressum](#) [Datenschutz](#)

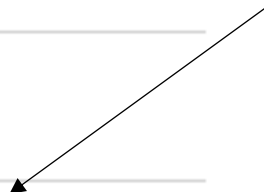

Der folgenden Ansicht können Sie Ihre zuvor gemachten Angaben zusammenfassend entnehmen. Sollten Sie den Datensatz bearbeiten wollen, klicken Sie auf das Symbol (Stift) unter „Bearbeiten“. Sind Ihre Angaben korrekt und Sie möchten keine weiteren Ergänzungen oder Veränderungen am Datensatz Ihres Kindes vornehmen, klicken Sie auf das Feld „Neue Einrichtung(en)/ Kindertagespflege hinzufügen“ (unten links).

Startseite Kontakt Daten Anmeldung Kind(er) Abmelden

### Anmeldung Kind(er)

Neues Kind anlegen

Sofern Sie ein Geschwisterkind anmelden möchten, legen Sie dieses bitte neu an.

Vorname	Nachname	Geburtsdatum	Geschlecht	Bearbeit...

Bitte wählen Sie über Neue Einrichtungen/Kindertagespflege hinzufügen Ihre Wunscheinrichtungen) aus. Mit dem Hinzufügen von Einrichtungen ist Ihr Kind noch nicht in der Einrichtung angemeldet! Hierzu müssen weitere Angaben zum Betreuungswunsch individuell pro Einrichtung angegeben werden.

Neue Einrichtungen/Kindertagespflege hinzufügen Einrichtungen suchen

Impressum Datenschutz

Folgende Ansicht wird aufgerufen:

Startseite Kontakt Daten Anmeldung Kind(er) Abmelden

### Einrichtung(en)/Kindertagespflege hinzufügen

Bitte markieren Sie in der linken Spalte Ihre Wunscheinrichtungen). Sie können Ihr Kind in bis zu sechs Kindergärten Ihrer Wahl und der Kindertagespflege anmelden. Weitere Informationen zu einer Einrichtung erhalten Sie mit Klick auf das Symbol [i]. Mit Neue Auswahl hinzufügen werden die markierten Einrichtungen in den weiteren Anmeldeprozess übernommen.

Wenn Sie sich für einen Kindertagespflegeplatz bewerben möchten, dann markieren Sie bitte Mein Kind zur Kindertagespflege anmelden und fahren ebenfalls mit Neue Auswahl hinzufügen im Anmeldeprozess fort. Bitte beachten Sie grundsätzlich, dass Sie sich Online in maximal sechs Einrichtungen und für sechs Träger der Kindertagespflege voranmelden können.

Mein Kind zur Kindertagespflege anmelden

#### Übersicht aller Kindertageseinrichtungen der Stadt Dortmund

Auswahl markieren	Einrichtung	Trägerart	Standort	U2 Betreuungsangebot (Stunden pro Woche)	U3 Betreuungsangebot (Stunden pro Woche)	Familienzentrum	
<input type="checkbox"/>	DortmundTestEinrichtung1	Kirchlicher Träger	Mengede	25, 45	25, 35, 45	25, 35, 45	Nein
<input type="checkbox"/>	DortmundTestEinrichtung2	Kirchlicher Träger	Hornbruch	25, 35, 45	25, 35, 45	25, 35, 45	Ja

Abbrechen und zurück Neue Auswahl hinzufügen Einrichtungen suchen

Die Auswahl von Einrichtungen stellt noch keine Anmeldung dar!

Impressum Datenschutz

Bitte wählen Sie aus der Liste der möglichen Einrichtungen diejenigen aus, die für Sie in Frage kommen. Dazu setzen Sie bei der entsprechenden Einrichtung einen Haken.

Mehrfachauswahl (bis zu sechs Kindertageseinrichtungen) ist selbstverständlich möglich. Klicken Sie im Anschluss auf „Neue Auswahl hinzufügen“. Als Bestätigung erhalten Sie folgende Ansicht:

Startseite | Kontaktdaten | Anmeldung Kind(er) | Abmelden

### Anmeldung Kind(er)

Neues Kind anlegen

Sofern Sie ein Geschwisterkind anmelden möchten, legen Sie dieses bitte neu an.

Jacob Vogtmeyer				
Vorname	Nachname	Geburtsdatum	Geschlecht	Bearbeit...
Jacob	Vogtmeyer	24.12.2018	männlich	

Speichern erfolgreich  
Die Einrichtung(en) wurde(n) hinzugefügt

Bitte wählen Sie über Neue Einrichtung(en)/Kindertagespflege hinzu... (Einrichtungen) aus. Mit dem Hinzufügen von... (Einrichtungen) ist Ihr Kind noch nicht in der Einrichtung angemeldet! Hierzu müssen weitere Angaben zum Betreuungswunsch individuell pro Einrichtung angegeben werden.

Neue Einrichtung(en)/Kindertagespflege hinzufügen | Einrichtungen suchen

Die Übersicht listet Ihre Wunscheinrichtung(en) bzw. die Kindertagespflege auf. Bitte hinterlegen Sie für jede Einrichtung bzw. die Kindertagespflege Ihren Aufnahme- und Betreuungswunsch. Klicken Sie dazu auf das Symbol. Zur endgültigen Anmeldung gelangen Sie erst, wenn in der Übersicht keine Ampel existiert. Bei Bedarf entfernen Sie eine Wunscheinrichtung vor einer Anmeldung über das Symbol.

Bitte geben Sie in dem Feld „Kommentar zum Betreuungswunsch“ an, ob die jeweilige Kita bzw. Träger der Kindertagespflege die/der von Ihnen bevorzugte ist.

Bitte klicken Sie auf „OK“, um fortzufahren. Folgende Ansicht wird Ihnen angezeigt.

Stadt Dortmund  
Logo Dortmund

Startseite | Kontaktdaten | Anmeldung Kind(er) | Abmelden

### Anmeldung Kind(er)

Neues Kind anlegen

Sofern Sie ein Geschwisterkind anmelden möchten, legen Sie dieses bitte neu an.

[Redacted]				
Vorname	Nachname	Geburtsdatum	Geschlecht	Bearbeit...
[Redacted]	[Redacted]	[Redacted]	[Redacted]	

Bitte wählen Sie über Neue Einrichtung(en)/Kindertagespflege hinzu... (Einrichtungen) aus. Mit dem Hinzufügen von... (Einrichtungen) ist Ihr Kind noch nicht in der Einrichtung angemeldet! Hierzu müssen weitere Angaben zum Betreuungswunsch individuell pro Einrichtung angegeben werden.

Neue Einrichtung(en)/Kindertagespflege hinzufügen | Einrichtungen suchen

Die Übersicht listet Ihre Wunscheinrichtung(en) bzw. die Kindertagespflege auf. Bitte hinterlegen Sie für jede Einrichtung bzw. die Kindertagespflege Ihren Aufnahme- und Betreuungswunsch. Klicken Sie dazu auf das Symbol. Zur endgültigen Anmeldung gelangen Sie erst, wenn in der Übersicht keine Ampel existiert. Bei Bedarf entfernen Sie eine Wunscheinrichtung vor einer Anmeldung über das Symbol.

Bitte geben Sie in dem Feld „Kommentar zum Betreuungswunsch“ an, ob die jeweilige Kita bzw. Träger der Kindertagespflege die/der von Ihnen bevorzugte ist.

Kindertagespflege und/oder Einrichtungsauswahl für [Redacted]						
Einrichtung	Aufnahme-wunsch	Betreuungs-wunsch	Geschwister-kind	Alters-klasse	Optionen	Status
DortmundTestE...	Bitte eintra...	Bitte eintra...				unvollständig
DortmundTestE...	Bitte eintra...	Bitte eintra...				unvollständig

Impressum | Datenschutz

Bitte klicken Sie auf die rot markierte Schrift „Bitte eintragen“ in der unteren Seitenhälfte, um Angaben zum gewünschten Aufnahmebeginn und zur gewünschten Betreuungszeit zu machen. Dies wiederholen Sie bitte für jede ausgewählte Einrichtung einzeln. Folgende Ansicht erscheint:

Startseite Kontakt Daten Anmeldung Kind(er) Abmelden

Anmeldung bearbeiten

DortmundTestEinrichtung1

Gewünschtes Aufnahme datum \*

Gewünschte Betreuungszeit \*

Geschwisterkind in Einrichtung

Kommentar zum Betreuungswunsch / zu besonderen Lebenslagen

Abbrechen und zurück Eingaben speichern Impressum Datenschutz

Bitte machen Sie die geforderten Angaben und klicken abschließend auf „Eingabe speichern“.

Über die Auswahl des Feldes „Mein Kind zur Kindertagespflege anmelden“ können Sie außerdem bis zu sechs Träger der Kindertagespflege

Startseite Kontakt Daten Anmeldung Kind(er) Abmelden

### Einrichtung(en)/Kindertagespflege hinzufügen

Bitte markieren Sie in der linken Spalte Ihre Wunscheinrichtung(en). Sie können Ihr Kind in bis zu sechs Kindergärten Ihrer Wahl und der Kindertagespflege anmelden.

Weitere Informationen zu einer Einrichtung erhalten Sie mit Klick auf das Symbol

Mit **Neue Auswahl hinzufügen** werden die markierten Einrichtungen in den weiteren Anmeldeprozess übernommen.

Wenn Sie sich für einen Kindertagespflegeplatz bewerben möchten, dann markieren Sie bitte **Mein Kind zur Kindertagespflege anmelden** und fahren ebenfalls mit **Neue Auswahl hinzufügen** im Anmeldeprozess fort.

Bitte beachten Sie grundsätzlich, dass Sie sich Online in maximal sechs Einrichtungen und für sechs Träger der Kindertagespflege voranmelden können.

Kindertagespflege

Mein Kind zur Kindertagespflege anmelden

Übersicht aller Kindertageseinrichtungen der Stadt Dortmund

Auswahl markieren	Einrichtung ↑	Trägerart	Stadtteil	U2 Betreuungsangebot	U3 Betreuungsangebot (Stunden pro Woche)	Ü3 Betreuungsangebot (Stunden pro Woche)	Familienzentrum
<input type="checkbox"/>	DortmundTestEinrichtung1	Kirchlicher Träger	Mengede	25, 45	25, 35, 45	25, 35, 45	Nein
<input type="checkbox"/>	DortmundTestEinrichtung2	Kirchlicher Träger	Hombruch	25, 35, 45	25, 35, 45	25, 35, 45	Ja

Abbrechen und zurück Neue Auswahl hinzufügen Einrichtungen suchen

Bitte klicken Sie auf die rot markierte Schrift „Bitte eintragen“ in der unteren Seitenhälfte, um Angaben zum gewünschten Aufnahmebeginn und zur gewünschten Betreuungszeit zu machen.

### Kindertagespflege und/oder Einrichtungsauswahl für ada asdasd

Einrichtung	Aufnahme-wunsch	Betreuungs-wunsch	Geschwister-kind	Alters-klasse	Optionen	Status
Kindertagespflege	Bitte eintragen	Bitte eintragen	Nein			unvollständig

Sie gelangen auf die Seite, wo die Angaben zum gewünschten Aufnahmedatum und den gewünschten Betreuungszeiten je Wochentag machen können. Außerdem können Sie hier, unter „Präferierter Träger“, bis zu sechs Träger der Kindertagespflege auswählen.

### Anmeldung bearbeiten

**Kindertagespflege**

Gewünschtes Aufnahmedatum: \*

Gewünschte Betreuungszeit :

Montag  Dienstag  Mittwoch  Donnerstag  Freitag

Samstag  Sonntag

Präferierte Träger :

Präferierte Stadtteile :

Geschwisterkind in Tagespflege:

Kommentar zum Betreuungswunsch / zu besonderen Lebenslagen:

Abbrechen und zurück

Eingaben speichern

Bitte speichern Sie Ihre Angaben.

Sie haben nun Zugriff auf folgende Übersichtsseite:

Stadt Dortmund  
Logo

Startseite Kontaktdaten Anmeldung Kind(er) Abmelden

### Anmeldung Kind(er)

Neues Kind anlegen

Sofern Sie ein Geschwisterkind anmelden möchten, legen Sie dieses bitte neu an.

Vorname Nachname Geburtsdatum Geschlecht Bearbeit...

Bitte wählen Sie über Neue Einrichtungen/Kindertagespflege hinzufügen Ihre (Wunscheinrichtungen) aus. Mit dem Hinzufügen von Einrichtungen ist Ihr Kind noch nicht in der Einrichtung angemeldet! Hierzu müssen weitere Angaben zum Betreuungswunsch individuell pro Einrichtung angegeben werden.

Neue Einrichtung(en)/Kindertagespflege hinzufügen Einrichtungen suchen

Die Übersicht listet Ihre Wunscheinrichtung(en) bzw. die Kindertagespflege auf. Bitte hinterlegen Sie für jede Einrichtung bzw. die Kindertagespflege Ihren Aufnahme- und Betreuungswunsch. Klicken Sie dazu auf das Symbol. Zur endgültigen Anmeldung gelangen Sie erst, wenn in der Übersicht keine Anmelde existiert. Bei Bedarf entfernen Sie eine Wunscheinrichtung vor einer Anmeldung über das Symbol.

Bitte geben Sie in dem Feld „Kommentar zum Betreuungswunsch“ an, ob die jeweilige Kita bzw. Träger der Kindertagespflege die/der von Ihnen bevorzugte ist.

Kindertagespflege und/oder Einrichtungsauswahl für: [redacted]						
Einrichtung	Aufnahmewunsch	Betreuungswunsch	Geschwisterkind	Altersklasse	Optionen	Status
DortmundTestE...	22.11.2018	35 Stunden	Nein	U3		not eingereicht
DortmundTestE...	22.11.2018	35 Stunden	Nein	U3		not eingereicht

Anmeldedaten abschließend kontrollieren und freigeben

Impressum Datenschutz

Der Status Ihrer Anmeldung(en) sollte zu diesem Zeitpunkt auf „nicht eingereicht“ stehen. Um Ihre Anmeldung abschließend einzureichen klicken Sie auf „Anmeldedaten abschließend kontrollieren und freigeben“.

**Anmeldedaten**

**Zweiter Ortsteilgebührenpflichtiger**

Adresse:  
Vorname:  
Nachname:  
Straße/Nr.:  
PLZ:  
Ort:  
Geburtsdatum:  
Nationalität:  
Konfession:  
Telefon privat:  
Telefon mobil:  
E-Mail:  
Berufstätigkeit:  
Beruf:  
Kind:  
Vorname:  
Nachname:  
Straße/Nr.:  
Geburtsdatum:  
Geburtsort:  
PLZ:  
Ort:  
Geschlecht:  
Nationalität:  
Staatsangehörigkeit:  
Konfession:  
Schulkind:  
Inhabiter:  
Betreiber/Inhaber:  
Zustellbar/Geschützt:  
Vormangabe:  
Familienangehöriger:  
Familienstatus der Eltern:  
Mutter/Lehender:  
Wird das Kind aktuell betreut:

**Anmeldung bei folgenden Einrichtungen:**

**Einrichtung 1:**  
Adresse:  
Aufnahmewunsch:  
Betreiberwunsch:  
Geschlechtskind in Einrichtung:

**Einrichtung 2:**  
Adresse:  
Aufnahmewunsch:  
Betreiberwunsch:  
Geschlechtskind in Einrichtung:

**Datenschutzbedingungen**

Ich stimme den Bedingungen zu

Sie prüfen Sie noch einmal die hierliegenden Daten. Mit Anmeldung durchführen melden Sie das Kind in den Einrichtungen an. Sie erhalten automatisch eine Anmeldebearbeitung die im Registrierungsprozess hinterlegte E-Mail-Adresse. Darüber hinaus können Sie die Daten im Übersichtsbericht des Kindes ansehen (PDF-Daten) und bei Bedarf drucken. Im Falle von nachträglichen Datenänderungen kontaktieren Sie bitte unmittelbar die betroffene(n) Einrichtung(en). Online-Datenänderungen werden nur für aktuelle Anmeldungen berücksichtigt.

Bitte kontrollieren Sie Ihre Angaben sorgfältig. Klicken Sie bei ggf. entstandenen Eingabefehlern auf „Zurück“, um Ihre Angaben zu korrigieren. Um die Anmeldung abzuschließen stimmen Sie bitte durch Setzen eines Häkchens den Datenschutzbedingungen zu und klicken Sie auf „Anmeldung durchführen“.

Speichern erfolgreich  
Die Anmeldung war erfolgreich.

Einrichtung	Aufnahmewunsch	Betreuungswunsch	Geschwisterkind	Altersklasse	Optionen	Status
DotmundTe...	22.11.2018	35 Stunden	Nein	U3		eingereicht
DotmundTe...	22.11.2018	35 Stunden	Nein	U3		eingereicht

Ihre Anmeldung war erfolgreich, wenn Ihnen folgende Ansicht angezeigt wird:

Einrichtung	Aufnahmewunsch	Betreuungswunsch	Geschwisterkind	Altersklasse	Optionen	Status
DotmundTe...	22.11.2018	35 Stunden	Nein	U3		eingereicht
DotmundTe...	22.11.2018	35 Stunden	Nein	U3		eingereicht

Der Status Ihrer Anmeldung sollte sich nun auf „eingereicht“ geändert haben. Bitte beachten Sie die Hinweise auf der Seite zur weiteren Vorgehensweise:

**Sie haben sich erfolgreich vorangemeldet ( ! )!**

Der Anmeldedatensatz kann über das Symbol als .pdf-Datei aufgerufen werden. Bitte beachten Sie, dass Sie über das Online-Portal keine Rückmeldung zum weiteren Verfahrenstand einer Anmeldung erhalten. Vielen Dank.

Sobald ein freier Platz zur Verfügung steht, wird sich eine Leitungskraft einer Kindertageseinrichtung oder der Träger der Kindertagespflege bei Ihnen melden.

Die Möglichkeit Betreuungsanfragen über die Koordinierungsstelle des Jugendamtes oder persönlich vor Ort in einer Kindertageseinrichtung oder bei den Trägern der Kindertagespflege zu stellen, bleibt selbstverständlich bestehen.